

**Procesos
Metalizados S.A.S**

CATÁLOGO

**DE PRODUCTOS
ACCESORIOS Y ACABADOS**

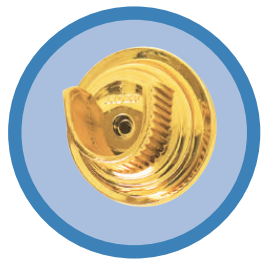
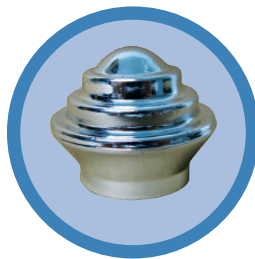

CORTINEROS - RIELES - COMPLEMENTOS PARA EL HOGAR

CONTENIDO

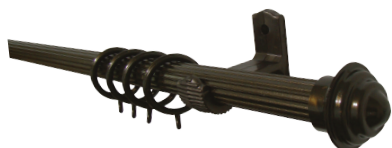

Línea Europea **01**



Línea Madera **09**



Línea Rieles **15**

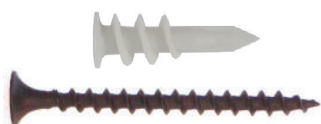

Línea Tornillos y Chazos **17**

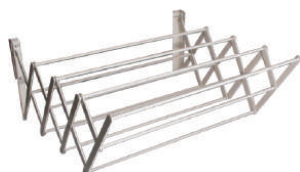

Línea Complementos para el Hogar **18**

LÍNEA EUROPEA

Imagen

Producto

Material

Medida

Color

Código

Unidad de empaque

La Tubería es extruida en aluminio en una longitud de 6mts, su superficie es ranurada.

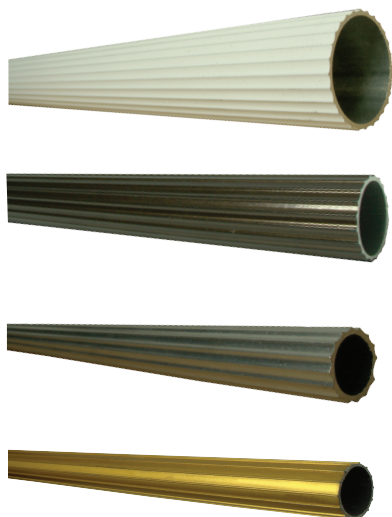

Tubería Ranurada

Aluminio

1"	Café	4361	Paquete x 30
	Dorado	4371	Paquete x 30
	Cromado	9058	Paquete x 30
	Blanco	4376	Paquete x 30
3/4"	Café	4362	Paquete x 40
	Dorado	4372	Paquete x 40
	Cromado	9056	Paquete x 40
	Blanco	4377	Paquete x 40
5/8"	Café	4368	Paquete x 76
	Dorado	4373	Paquete x 76
	Cromado	9057	Paquete x 76
1/2"	Café	4364	Paquete x 84
	Dorado	4374	Paquete x 84
	Cromado	9055	Paquete x 84

Las Argollas ayudan al desplazamiento suave y ágil de la cortina. Se recomienda el uso de 12 argollas por metro. Para colgar la cortina de la argolla se requiere del uso del Gancho Aguja (Encuentre este producto en la sección: Complementos Línea Europea).



Argolla Usa

Plástico

1"	Café	0318	Bolsa x 25
	Dorado	0091	Bolsa x 25
	Cromado	0361	Bolsa x 25
	Blanco	0889	Bolsa x 25



Argolla Española

Plástico

1"	Café	0079	Bolsa x 25
	Dorado	0078	Bolsa x 25
	Cromado	0081	Bolsa x 25
	Blanco	0065	Bolsa x 25



Argolla Italy

Plástico

3/4" 5/8" 1/2"	Café	4348	Bolsa x 25
	Dorado	4410	Bolsa x 25
	Cromado	4417	Bolsa x 25

LÍNEA EUROPEA

Imagen

Producto

Material

Medida

Color

Código

Unidad de empaque

El Soporte Muro es más largo que el Soporte Techo, el cual proporciona un poco más de espacio para el movimiento de la cortina. Para la instalación de un cortinero con medidas iguales o superiores a 2.50 mts, es fundamental la instalación de un soporte central.



Producto	Material	Medida	Color	Código	Unidad de empaque
Soporte Muro	Plástico	1"	Café	0129	Bolsa x 25
			Dorado	0173	Bolsa x 25
			Cromado	0349	Bolsa x 25
			Blanco	0908	Bolsa x 25
		3/4"	Café	0152	Bolsa x 25
			Dorado	0144	Bolsa x 25
			Cromado	0162	Bolsa x 25
			Blanco	0909	Bolsa x 25
		5/8"	Café	0881	Bolsa x 25
			Dorado	0880	Bolsa x 25
			Cromado	0864	Bolsa x 25
			Blanco	0095	Bolsa x 25
		1/2"	Dorado	0028	Bolsa x 25
			Cromado	0054	Bolsa x 25

El Soporte Techo es más corto que el Soporte Muro para reducir la entrada de la luz. Para la instalación de un cortinero con medidas iguales o superiores a 2.50 mts, es fundamental la instalación de un soporte central.



Producto	Material	Medida	Color	Código	Unidad de empaque
Soporte Techo	Plástico	1"	Café	0106	Bolsa x 25
			Dorado	0125	Bolsa x 25
			Cromado	0351	Bolsa x 25
			Blanco	0913	Bolsa x 25
		3/4"	Café	0153	Bolsa x 25
			Dorado	0145	Bolsa x 25
			Cromado	0163	Bolsa x 25
			Blanco	0914	Bolsa x 25
		5/8"	Café	0866	Bolsa x 25
			Dorado	0865	Bolsa x 25
			Cromado	0868	Bolsa x 25
			Blanco	0096	Bolsa x 25
		1/2"	Dorado	0029	Bolsa x 25
			Cromado	0055	Bolsa x 25

LÍNEA EUROPEA

LÍNEA EUROPEA

Imagen

Producto

Material

Medida

Color

Código

Unidad de empaque

El Soporte Doble es utilizado cuando se desea instalar una cortina de fondo en velo y una cortina frontal en una tela más pesada, la cual al cerrarla proporciona un poco de penumbra u oscuridad. La instalación de este soporte doble debe hacerse a pared, nunca en el techo. Para la instalación de un cortinero con medidas iguales o superiores a 2.50 mts, es fundamental la instalación de un soporte central.



Soporte Doble

Aluminio

1"

Café
Dorado
Cromado

0315
0307
0353

Bolsa x 20
Bolsa x 20
Bolsa x 20

3/4"

Café
Dorado
Cromado

0378
0369
0409

Bolsa x 20
Bolsa x 20
Bolsa x 20

1/2"

Café
Dorado
Cromado

0132
0130
0131

Bolsa x 20
Bolsa x 20
Bolsa x 20

El Soporte Triple es utilizado para realizar exactamente la misma aplicación del Soporte Doble, pero además del velo y la tela pesada se tiene la opción de colgar una cenefa o laterales decorativos. La instalación de este soporte triple debe hacerse a pared, nunca en el techo. Para la instalación de un cortinero con medidas iguales o superiores a 2.50 mts, es fundamental la instalación de un soporte central.



Soporte Triple

Aluminio

1"

Café
Dorado
Cromado

0877
0876
0879

Bolsa x 20
Bolsa x 20
Bolsa x 20

LÍNEA EUROPEA

Imagen

Producto

Material

Medida

Color

Código

Unidad de empaque

El Plafón en U es ideal para realizar instalaciones entre muros.

Para la instalación de un cortinero con medidas iguales o superiores a 2.50 mts, es fundamental la instalación de un soporte central.



Plafón en U

Plástico

1"

Café
Dorado
Cromado
Blanco

0207
0206
0209
0898

Bolsa x 25
Bolsa x 25
Bolsa x 25
Bolsa x 25

3/4"

Café
Dorado
Cromado
Blanco

0215
0214
0217
0899

Bolsa x 25
Bolsa x 25
Bolsa x 25
Bolsa x 25

5/8"

Café
Dorado
Cromado

0850
0849
0852

Bolsa x 25
Bolsa x 25
Bolsa x 25

1/2"

Café
Dorado
Cromado

0223
0222
0225

Bolsa x 25
Bolsa x 25
Bolsa x 25

La Terminal es utilizada para cubrir estéticamente las puntas de los tubos.



Terminal

Plástico

1"

Café
Dorado
Cromado
Blanco

0107
0126
0355
0918

Bolsa x 25
Bolsa x 25
Bolsa x 25
Bolsa x 25

3/4"

Café
Dorado
Cromado
Blanco

0380
0371
0411
0919

Bolsa x 25
Bolsa x 25
Bolsa x 25
Bolsa x 25

5/8"

Café
Dorado
Cromado

0870
0869
0872

Bolsa x 25
Bolsa x 25
Bolsa x 25

1/2"

Café
Dorado
Cromado

0432
0421
0465

Bolsa x 25
Bolsa x 25
Bolsa x 25

LÍNEA EUROPEA

Complementos LÍNEA EUROPEA

Imagen

Producto

Material

Medida

Color

Código

Unidad
de empaque

El Instafácil es un práctico sistema para instalar cortinas entre muros como en baños y cocinas, sin necesidad de perforar y utilizar chazos ni tornillos. Cada paquete contiene 3 pares de acoples los cuales serán utilizados si el tubo a instalar es de 3/4", 5/8" y 1/2". Cuando el tubo es de 1" no se requiere el uso de ningún acople. A la medida tomada entre muros, deberá de restársele 7.5 cms, medida a la que deberá de recortarse el tubo que se desea instalar haciendo uso del Instafácil.



Empaque individual Instafácil

Instafácil

Plástico

Contiene acoples para tubo de 3/4", 5/8", 1/2"

Café
Dorado
Cromado
Blanco

1018
1016
1017
1020

Bolsa x 25
Bolsa x 25
Bolsa x 25
Bolsa x 25

La Unión permite unir dos tubos de manera recta. Se recomienda instalar un soporte en el lugar de la unión o muy cerca a ella.

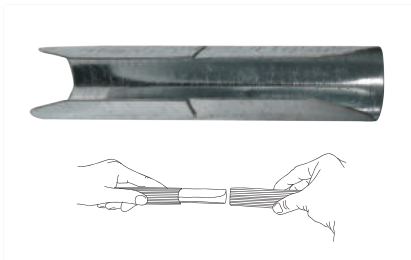

Unión de Tubo

Lámina

1"
3/4"
1/2"

Galvanizada

5423
5424
5427

Bolsa x 20
Bolsa x 20
Bolsa x 20

La Curva es un elemento que permite que la cortina pueda desplazarse con facilidad en las esquinas, evitando la entrada de la luz. Para la instalación de una Curva siempre se requiere el uso de dos Uniones.

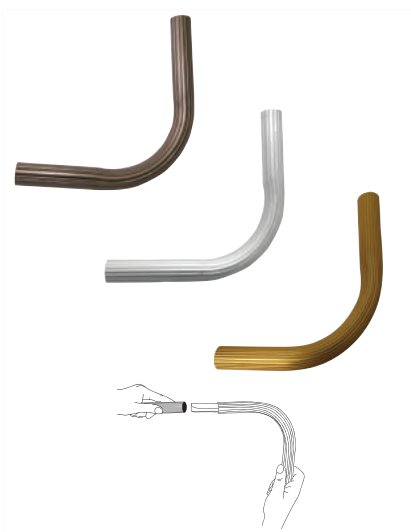

Curvas

Aluminio

1"
3/4"
1/2"

Café
Cromado
Café
Cromado
Dorado
Café
Cromado
Dorado

0523
0525
0527
0529
0526
0531
0533
0530

Bolsa x 20
Bolsa x 20
Bolsa x 20
Bolsa x 20
Bolsa x 20
Bolsa x 20
Bolsa x 20
Bolsa x 20

Complementos LÍNEA EUROPEA

Imagen

Producto

Material

Medida

Color

Código

Unidad
de empaque

El Bastón facilita el suave desplazamiento de la cortina.



Producto	Material	Medida	Color	Código	Unidad de empaque
Bastón Abierto	Varilla en Aluminio Gancho y Mango en Plástico	Para Tubo de 1" x 75 cms	Café	0111	Paquete x 10
			Dorado	0128	Paquete x 10
			Cromado	0363	Paquete x 10
	Varilla en Aluminio Gancho y Mango en Plástico	Para Tubo de 3/4", 5/8" y 1/2" x 75 cms	Café	0155	Paquete x 10
			Dorado	0149	Paquete x 10
			Cromado	0167	Paquete x 10
Bastón Cerrado	Varilla en Aluminio Gancho y Mango en Plástico	Para Tubo de 1" x 75 cms	Café	0320	Paquete x 10
			Dorado	0038	Paquete x 10
			Cromado	0364	Paquete x 10
	Varilla en Aluminio Gancho y Mango en Plástico	Para Tubo de 3/4", 5/8" y 1/2" x 75 cms	Café	0384	Paquete x 10
			Dorado	0424	Paquete x 10
			Cromado	0311	Paquete x 10

LÍNEA EUROPEA

El Gancho Aguja es utilizado para poder colgar la cortina de la Argolla. Se utiliza un Gancho por cada Argolla.

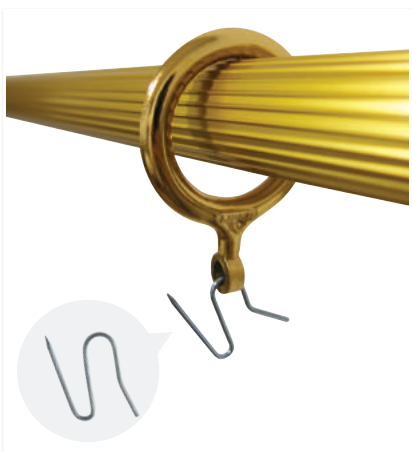

Producto	Material	Medida	Color	Código	Unidad de empaque
Gancho Aguja	Alambre Galvanizado	3 cms	Galvanizado	0022	Caja x 1000
				2575	Caja x 500
				2423	Bolsa x 150
				2686	Bolsa x 100

Complementos LÍNEA EUROPEA

Imagen

Producto

Material

Color

Código

Unidad
de empaque

Las Margaritas y Sujetadores son utilizados para recoger lateralmente las cortinas utilizando una borla o fajón. Estos accesorios son igualmente utilizados en diversas aplicaciones al interior del hogar.



Cuello
Cisne

Plástico

Café
Dorado
Cromado

0756
0755
0758

Bolsa x 25
Bolsa x 25
Bolsa x 25

Concha

Zamac

Latón
Satín

2062
2061

Bolsa x 25
Bolsa x 25

Inglesa

Zamac

Latón
Satín

1622
1319

Bolsa x 25
Bolsa x 25

Sujetador
Lateral
Camafeo
Pequeño

Zamac

Satín

0676

Bolsa x 25

Margaritas



Latón



Satín

www.procesosmetalizados.co

LÍNEA EUROPEA

LÍNEA MADERA

de 1 1/4" (33mm) y sus componentes

Imagen

Producto y
diámetro

Material

Descripción

Color

Código

Unidad
de empaque

La Línea de Madera está fabricada en madera 100% renovable. Las betas que se aprecian en cada una de las piezas, garantizan la naturalidad de este producto.



Colores



Caoba



Wengue

**Bolillo en
Madera
de 1 1/4"
(33mm)**

Madera

x 1.50 mt
x 2.00 mt
x 2.50 mt
x 2.90 ó más

Caoba

0011
0506
0510
0512

Paquete x 4
Paquete x 4
Paquete x 4
Paquete x 4

x 1.50 mt
x 2.00 mt
x 2.50 mt
x 2.90 ó más

Wengue

3856
3857
3858
3859

Paquete x 4
Paquete x 4
Paquete x 4
Paquete x 4

La Argolla ayuda al desplazamiento suave y ágil de la cortina. Se recomienda el uso de 12 Argollas por metro.
Para colgar la cortina de la Argolla se requiere del uso del Gancho Aguja.
(Encuentre este producto en la sección: Complementos para la Línea Madera).



**Argolla
1 1/4"
(33mm)**

Madera

Argolla en
madera
1 1/4" (33mm)

Caoba
Wengue

1125
3860

Bolsa x 25
Bolsa x 25

El Soporte Muro es más largo que el Soporte Techo, el cual proporciona un poco más de espacio para el movimiento de la cortina.
Nota: Es indispensable el uso del tornillo en el Soporte Muro Abierto de Madera para unir el Bolillo al mismo Soporte.
Para la instalación de un cortinero con medidas iguales o superiores a 2.50 mts, es fundamental la instalación de un soporte central.



**Soporte
Muro
1 1/4"
(33mm)**

Madera

Abierto

Caoba
Wengue

1126
4089

Bolsa x 25
Bolsa x 25

Cerrado

Caoba
Wengue

3561
3854

Bolsa x 25
Bolsa x 25

Terminal

Caoba
Wengue

2856
4008

Bolsa x 25
Bolsa x 25

LÍNEA MADERA

LÍNEA MADERA

de 1 1/4" (33mm) y sus componentes

Imagen

Producto y
diámetro

Material

Descripción

Color

Código

Unidad
de empaque

El Soporte Techo es más corto para reducir la entrada de la luz.

Nota: Es indispensable el uso del tornillo en el Soporte Techo Abierto de Madera para unir el Bolillo al mismo Soporte. Para la instalación de un cortinero con medidas iguales o superiores a 2.50 mts, es fundamental la instalación de un soporte central.



Soporte
Techo
1 1/4"
(33mm)

Madera

Abierto

Caoba
Wengue

2210
4088

Bolsa x 25
Bolsa x 25

Cerrado

Caoba
Wengue

3563
3887

Bolsa x 25
Bolsa x 25

El Soporte Doble es utilizado cuando se desea instalar una cortina de fondo en velo y una cortina frontal en una tela más pesada, la cual al cerrarla proporcione un poco de penumbra u oscuridad. La instalación de este soporte doble debe hacerse a pared, nunca en el techo. Nota: Es indispensable el uso del tornillo en el Soporte Doble Abierto De Madera, para unir el Bolillo al mismo Soporte. Para la instalación de un cortinero con medidas iguales o superiores a 2.50 mts, es fundamental la instalación de un soporte central.



Soporte
Doble
1 1/4"
(33mm)

Madera

Abierto

Caoba
Wengue

4038
4042

Bolsa x 20
Bolsa x 20

Cerrado

Caoba
Wengue

2162
3889

Bolsa x 20
Bolsa x 20

LÍNEA MADERA

LÍNEA MADERA

de 1 1/4" (33mm) y sus componentes

Imagen

Producto y
diámetro

Material

Descripción

Color

Código

Unidad
de empaque

El Plafón es ideal para realizar instalaciones entre muros.

Para la instalación de un cortinero con medidas iguales o superiores a 2.50 mts, es fundamental la instalación de un soporte central.



**Plafón
1 1/4"
(33mm)**

Madera

Plafón en
madera
1 1/4" (33mm)

Caoba
Wengue

3318
3880

Bolsa x 25
Bolsa x 25

La Terminal es utilizada para cubrir estéticamente las puntas de los Bolillos.



**Terminal
1 1/4"
(33mm)**

Madera

Roman

Caoba

1127

Bolsa x 25

Jupiter

Caoba
Wengue

0451
0453

Bolsa x 25

Faro

Caoba

0481

Bolsa x 25

Mini Pompa

Caoba
Wengue

0136
0138

Bolsa x 25

LÍNEA MADERA

LÍNEA MADERA

de 1" (30mm) y sus componentes

Imagen

Producto y
diámetro

Material

Descripción

Color

Código

Unidad
de empaque

La Línea de Madera está fabricada en madera 100% renovable.
Las betas que se aprecian en cada una de las piezas, garantizan la naturalidad de este producto.



**Bolillo de 1"
(30mm)**

Madera

x 1.50 mt
x 2.00 mt
x 2.50 mt

Caoba

2479
2655
2682

Paquete x 4
Paquete x 4
Paquete x 4

Las Argollas ayudan al desplazamiento suave y ágil de la cortina. Se recomienda el uso de 12 argollas por metro de bolillo.
Para colgar la cortina de la argolla se requiere del uso del Gancho Aguja.
(Encuentre este producto en la sección: Complementos para Línea Madera).

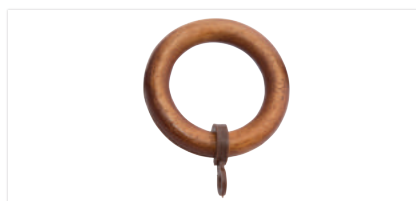

**Argolla
1" (30mm)**

Madera

1" (30mm)

Caoba

2482

Bolsa x 25

El Soporte Muro es más largo que el Soporte Techo, el cual proporciona un poco más de espacio para el movimiento de la cortina.

Nota: Es indispensable el uso del tornillo en el Soporte Muro Abierto de Madera, para unir el Bolillo al mismo Soporte.
Para la instalación de un cortinero con medidas iguales o superiores a 2.50 mts, es fundamental la instalación de un soporte central.



**Soporte
Muro
1" (30mm)**

Madera

Cerrado

Caoba

3562

Bolsa x 25

LÍNEA MADERA

LÍNEA MADERA

de 1" (30mm) y sus componentes

Imagen

Producto y
diámetro

Material

Descripción

Color

Código

Unidad
de empaque

El Soporte Techo es más corto que el Soporte Muro para reducir la entrada de la luz.

Nota: Es indispensable el uso del tornillo en el Soporte Techo Abierto de Madera para unir el Bolillo al mismo Soporte.

Para la instalación de un cortinero con medidas iguales o superiores a 2.50 mts, es fundamental la instalación de un soporte central.



Soporte
Techo
1" (30mm)

Madera

Cerrado

Caoba

5239

Bolsa x 25

El Soporte Doble es utilizado cuando se desea instalar una cortina de fondo en velo y una cortina frontal en una tela más pesada, la cual al cerrarla proporcione un poco de penumbra u oscuridad. La instalación de este soporte doble debe hacerse a pared,

nunca en el techo. Nota: Es indispensable el uso del tornillo en el Soporte Doble Abierto De Madera para unir el Bolillo al mismo Soporte.

Para la instalación de un cortinero con medidas iguales o superiores a 2.50 mts, es fundamental la instalación de un soporte central.



Soporte
Doble
1" (30mm)

Madera

Cerrado

Caoba

5226

Bolsa x 20

El Plafón es ideal para realizar instalaciones entre muros.

Para la instalación de un cortinero con medidas iguales o superiores a 2.50 mts, es fundamental la instalación de un soporte central.



Plafón
1" (30mm)

Madera

En U

Caoba

5238

Bolsa x 25

La Terminal es utilizada para cubrir estéticamente las puntas de los Bolillos



Terminal
1" (30mm)

Madera

Jarra

Caoba

0461

Bolsa x 25

Solar

0462

Bolsa x 25

LÍNEA MADERA

LÍNEA MADERA PETIT

(25mm) y sus componentes

Imagen

Producto y
diámetro

Material

Descripción

Color

Código

Unidad
de empaque

La Línea de Madera está fabricada en madera 100% renovable. Las betas que se aprecian en cada una de las piezas, garantizan la naturalidad de este producto.



Bolillo (25mm)	Madera	x 1.50 mt x 2.00 mt x 2.50 mt	Café	10205 10206 10207	Paquete x 4 Paquete x 4 Paquete x 4
---------------------------	--------	-------------------------------------	------	-------------------------	---

El Soporte Duo puede ser instalado como Soporte de Muro o Soporte de Techo.

Para la instalación de un cortinero con medidas iguales o superiores a 2.50 mts, es fundamental la instalación de un soporte central.



Soporte (25mm)	Madera	Duo	Café	10232	Bolsa x 25
---------------------------	--------	-----	------	-------	------------

El Plafón es ideal para realizar instalaciones entre muros.

Para la instalación de un cortinero con medidas iguales o superiores a 2.50 mts, es fundamental la instalación de un soporte central.



Plafón (25mm)	Madera	Plafón en madera (25mm)	Café	10242	Bolsa x 25
--------------------------	--------	-------------------------------	------	-------	------------

La Terminal es utilizada para cubrir estéticamente las puntas de los Bolillos



Terminal (25mm)	Madera	Jupiter	Café	10241	Bolsa x 25
----------------------------	--------	---------	------	-------	------------

LÍNEA MADERA

Complementos
LÍNEA MADERA

Imagen

Producto

Material

Color

Código

Unidad de empaque

El Sujetador De Madera es utilizado para recoger lateralmente las cortinas utilizando una borla o un fajón, proporcionándoles un toque decorativo y elegante.



Sujetador

Madera

Caoba

2808

Bolsa x 25

El Gancho Aguja es utilizado para poder colgar la cortina de la Argolla. Se utiliza un Gancho por cada Argolla.



Gancho Aguja

Alambre Galvanizado

Galvanizado

0022

Caja x 1000

2575

Caja x 500

2423

Bolsa x 150

2686

Bolsa x 100

El Bastón en Madera facilita el suave desplazamiento de la cortina.



Bastón en Madera

Madera
Gancho
Metálico

Caoba

1157

Paquete x 10

La Unión para Bolillo permite conectar dos bolillos de manera recta. Se recomienda instalar un soporte en el lugar de la Unión o muy cerca a ella.

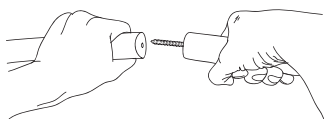

Unión para Bolillo

Hierro Galvanizado

Gris

2400

Bolsa x 20

LÍNEA MADERA

Riel

Producto

Color

Código

La Línea de Rieles está inspirada en la versatilidad de los Rieles Europeos. Estos Rieles de Aluminio pintados electrostáticamente no se oxidan, además de proporcionar un desempeño inigualable en el soporte de diferentes telas.

Riel Suizo a Bastón

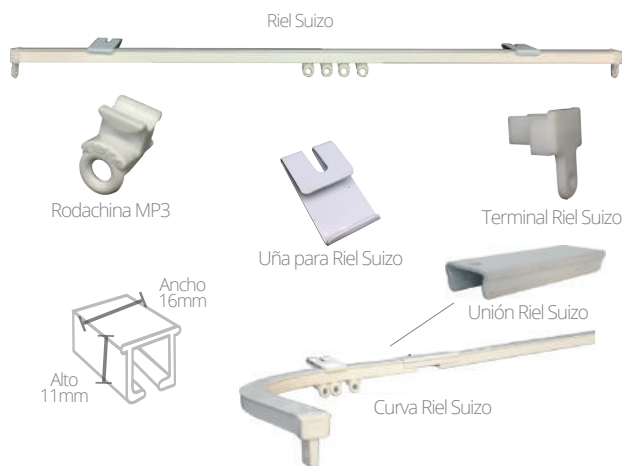

Riel Suizo x 6.00 mts

Blanco

0600

Las Rodachinas garantizan un suave y silencioso desplazamiento de las cortinas. Se recomiendan 12 Rodachinas por metro.

Rodachina MP3 Blanca

Blanco

3861

La Terminal es utilizada para cubrir estéticamente las puntas de los rieles y evitar que se salga la cortina al moverla.

Terminal Riel Suizo

Blanco

3316

La Uña es el soporte utilizado para instalar el Riel al techo.

Uña para Riel Suizo

Blanco

1819

La Unión permite unir dos rieles de manera recta. Con la ayuda de la Curva, permite que la cortina pueda desplazarse con facilidad en las esquinas, evitando la entrada de la luz.

Unión para Riel Suizo

Blanco

4492

Curva Riel Suizo

Blanco

4601

Riel Clic a Bastón

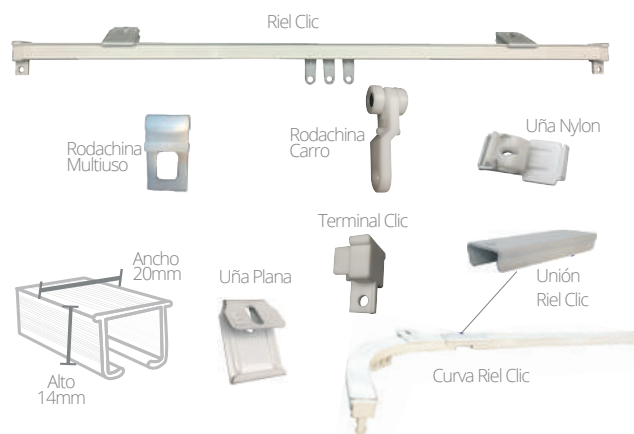

Riel Clic

Blanco

2458

Rodachina Multiuso

Blanco

2369

Rodachina Carro

Blanco

2457

Terminal Riel Clic

Blanco

3339

Uña plana, Riel clic y Tráfico pesado

Blanco

2409

Uña Nylon Riel Clic

Blanco

5956

Unión para Riel Clic

Blanco

4526

Curva para Riel Clic

Blanco

4600

Riel Tráfico pesado a Bastón



Riel Tráfico pesado

Blanco

2456

Uña Nylon

Blanco

5956

Uña Plana, Riel clic y Tráfico pesado

Blanco

2409

Terminal Tráfico pesado

Blanco

2473

Rodachina Carro

Blanco

2457

Rodachina Balín

Blanco

2430

Complementos
LÍNEA RIELES

Imagen	Producto	Material	Medida	Color	Código	Unidad de empaque
--------	----------	----------	--------	-------	--------	-------------------

El Bastón facilita el suave desplazamiento de la cortina.



Bastón con Mosquetón	Varilla en Aluminio, Mosquetón Plástico, Mango Metálico	75 cms	Blanco	0632	Paquete x 10
		1,20 mts		1602	Paquete x 10
		1,50 mts		2156	Paquete x 10
		2,00 mts		2702	Paquete x 10
Bastón Acrílico	Varilla en Acrílico, Mosquetón Metálico, Sin Mango	75 cms	Transparente	3372	Paquete x 10

El Gancho Aguja y los Ganchos Plásticos son utilizados para colgar la cortina de cada Rodachina. Se utiliza un Gancho por cada Rodachina.



Gancho Aguja	Alambre Galvanizado	3 cms	Galvanizado	0022	Caja x 1000
				2575	Caja x 500
				2423	Bolsa x 150
				2686	Bolsa x 100
Gancho Plástico Cortinero	Plástico	6 cms 8 cms 10 cms	Blanco	3532	Bolsa x 500
				3533	Bolsa x 500
				3534	Bolsa x 500

La Escuadra se utiliza cuando se requiere de la instalación de un Riel a muro. Igualmente es un producto utilizado como soporte en diferentes aplicaciones.

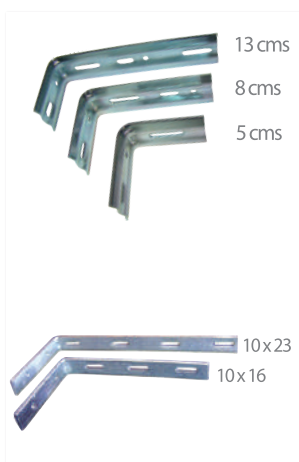

Escuadra	Hierro	13 cms	Blanco Galvanizado	0629	Bolsa x 50
		8 cms		3845	
		5 cms		0628	
				4054	
Escuadras Tapiceras	Hierro	Grande 10 x 23 Mediana 10 x 16	Galvanizado	2015	Bolsa x 25
				4055	
				4817	
				4816	

TORNILLOS Y CHAZOS

Imagen	Producto	Material	Medida	Color	Código	Unidad de empaque
	Tornillos de Ensamble	Hierro	6 cms x 1 1/4	Tropicalizado	2767	Bolsa x 500
			7 cms x 1 1/4	Negro	5340	Bolsa x 500
			10 cms x 1 1/2	Negro	0045	Bolsa x 500

 <p>Chazo</p> <p>Ancla Drywall</p> <p>Ancla Nylon</p>	Chazos	Plástico	1/4	Gris	0509	Bolsa x 1.000
			3/16	Gris	0511	Bolsa x 1.000
			3/8	Gris	0505	Bolsa x 1.000
			5/16	Gris	0507	Bolsa x 1.000
			Ancla Drywall	Blanca	8806	Bolsa x 500
			Ancla Nylon 1/4 x 1 1/8 (supra)	Beige	8804	Bolsa x 500

COMPLEMENTOS PARA EL HOGAR

Imagen

Producto

Material

Medida

Color

Código

Unidad de empaque

El Tendedero al ser plegable, es la solución perfecta para darle orden a la zona de ropas. La pintura electrostática impide su oxidación, proporcionándole una larga vida y un excelente desempeño.



Tendedero Acordeón de 8 barras en bolsa

Aluminio	x 1,00 mt	Blanco	1946	4 Unidades
	x 80 cms	Blanco	1947	4 Unidades
	x 60 cms	Blanco	1948	4 Unidades

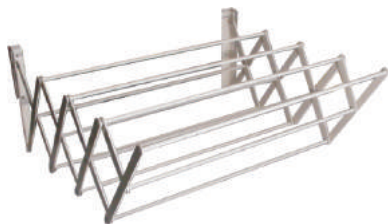

Tendedero Acordeón de 11 barras en bolsa

Aluminio	x 1,00 mt	Blanco	2467	4 Unidades
	x 80 cms	Blanco	2469	4 Unidades
	x 60 cms	Blanco	2471	4 Unidades

COMPLEMENTOS PARA EL HOGAR

Procesos Metalizados S.A.S

En **Procesos Metalizados** además de aplicar el proceso de Metalización por Alto Vacío a nuestros Accesorios Cortineros, los cuales comercializamos a nivel nacional e internacional en el canal ferretero; ofrecemos el servicio de Metalización a empresas que lo requieran para algunos de sus productos como maniqués, haladeras de muebles, trofeos, piezas religiosas, accesorios para la industria automotriz, entre otros.

La Metalización por Alto Vacío en nuestra compañía inicia pasando las piezas según el tipo de material en el que están fabricadas, por una etapa de preparación de barnizado y horneado, procedimiento que aporta a la adecuada firmeza y acabado del metalizado.

Posteriormente las piezas ingresan a la Cámara de Metalización por Alto Vacío, donde se extrae el aire y se evapora aluminio, depositándose en la superficie de las piezas que allí se encuentran.

Cada producto según el uso, necesidad y gusto de cada cliente, recibirá un proceso de acabado con lacas o barnices crudos o teñidos en diversos colores, el cual garantiza la durabilidad y apariencia de las piezas.

Podemos metalizar diversos tipos de plásticos y metales e incluso podemos evaluar otros materiales como cerámicas, vidrio, entre otros.



El proceso de Metalización por Alto Vacío es utilizado en industrias como:



Automotriz



Decoración y Hogar



Navideño



Religiosos



Premiaciones



Bisutería

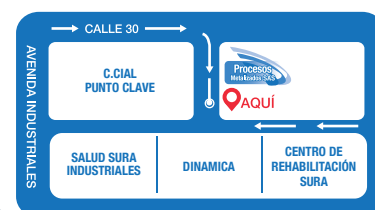

Cra 46 No. 27 - 20
Barrio Colombia

**Procesos
Metalizados S.A.S**

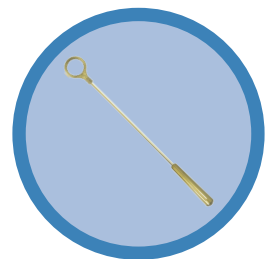
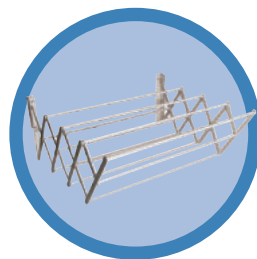
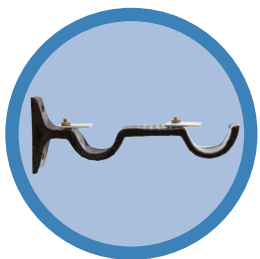

Cra. 46 No 27 - 20
Teléfono: (57- 4) 604 20 84 - 301 310 2586
Barrio Colombia · Medellín - Colombia
E-mail: ventas@procesosmetalizados.co
info@procesosmetalizados.co
www.procesosmetalizados.co